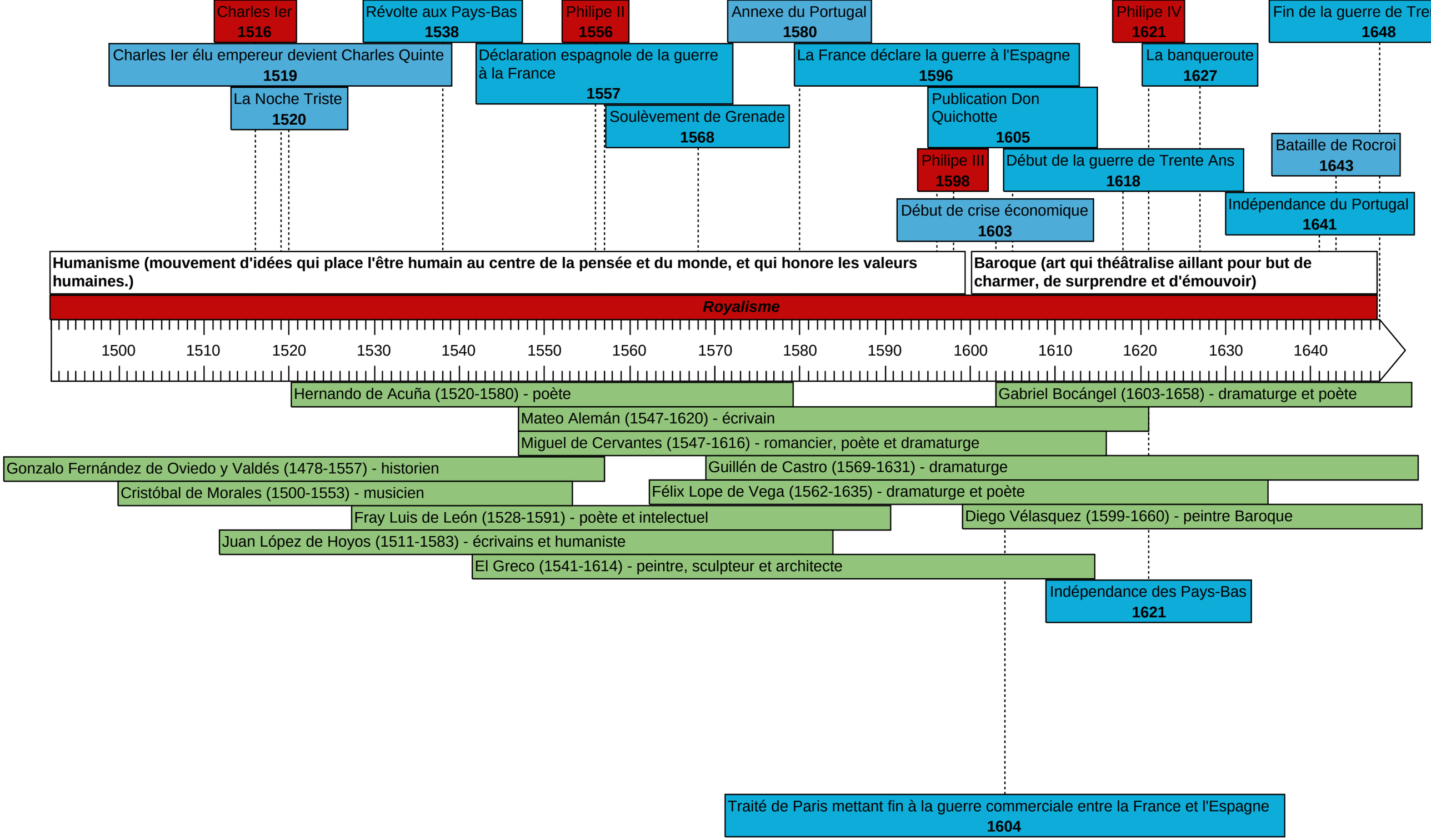
Charles Ier
1516
Révolte aux Pays-Bas
1538
Philipe II
1556
Annexe du Portugal
1580
Philipe IV
1621
Fin de la guerre de Tre
1648
Charles Ier élu empereur devient Charles Quinte
1519
Déclaration espagnole de la guerre à la France
1557
La France déclare la guerre à l'Espagne
1596
La banqueroute
1627
La Noche Triste
1520
Soulèvement de Grenade
1568
Publication Don Quichotte
1605
Bataille de Rocroi
1643
Philipe III
1598
Début de la guerre de Trente Ans
1618
Indépendance du Portugal
1641
Début de crise économique
1603
Humanisme (mouvement d'idées qui place l'être humain au centre de la pensée et du monde, et qui honore les valeurs humaines.)
Baroque (art qui théâtralise aillant pour but de charmer, de surprendre et d'émouvoir)
Royalisme
1500
1510
1520
1530
1540
1550
1560
1570
1580
1590
1600
1610
1620
1630
1640
Hernando de Acuña (1520-1580) - poète
Gabriel Bocángel (1603-1658) - dramaturge et poète
Mateo Alemán (1547-1620) - écrivain
Miguel de Cervantes (1547-1616) - romancier, poète et dramaturge
Gonzalo Fernández de Oviedo y Valdés (1478-1557) - historien
Guillén de Castro (1569-1631) - dramaturge
Cristóbal de Morales (1500-1553) - musicien
Félix Lope de Vega (1562-1635) - dramaturge et poète
Fray Luis de León (1528-1591) - poète et intelectuel
Diego Vélasquez (1599-1660) - peintre Baroque
Juan López de Hoyos (1511-1583) - écrivains et humaniste
El Greco (1541-1614) - peintre, sculpteur et architecte
Indépendance des Pays-Bas
1621
Traité de Paris mettant fin à la guerre commerciale entre la France et l'Espagne
1604