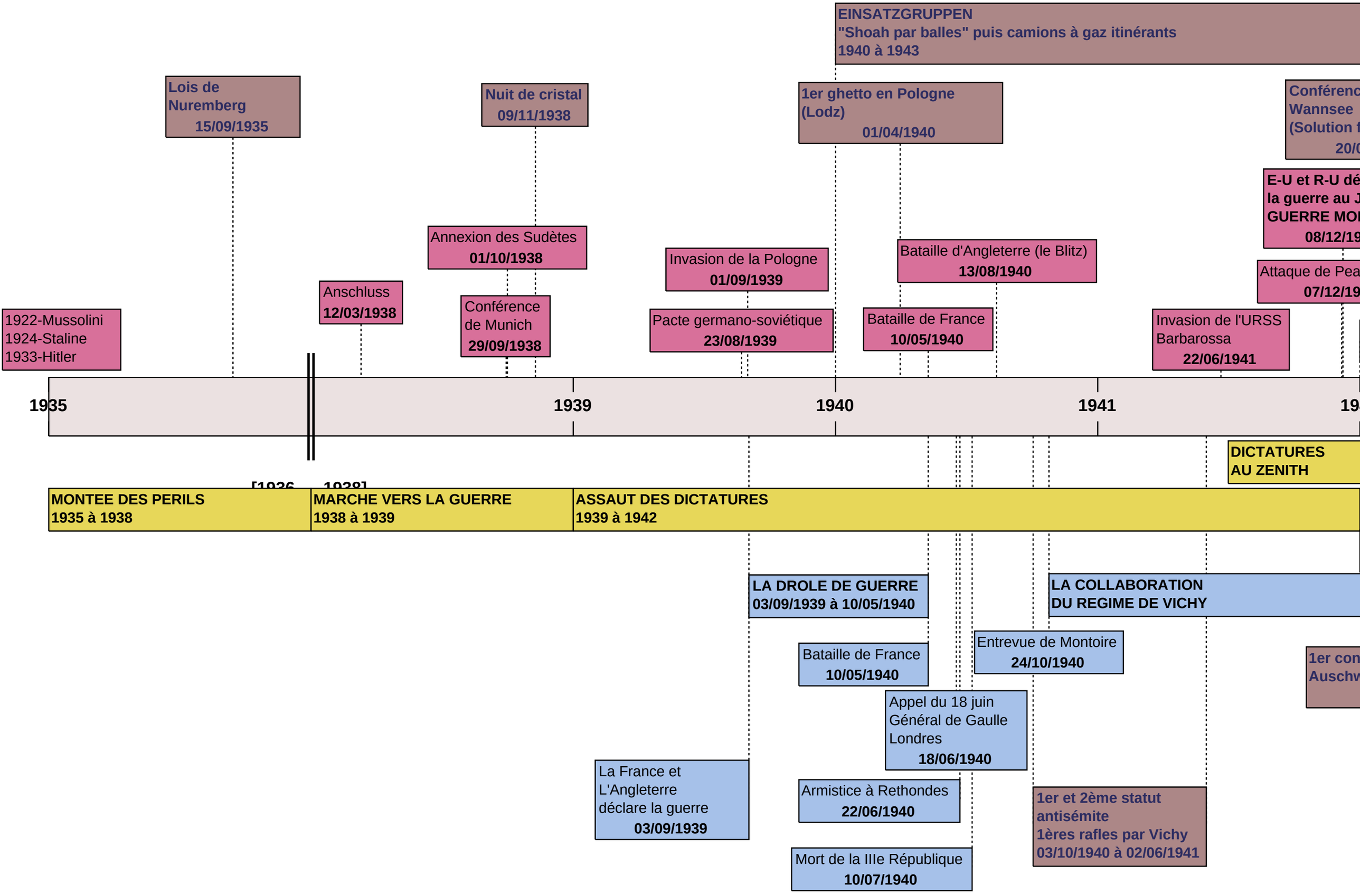
EINSATZGRUPPEN
"Shoah par balles" puis camions à gaz itinérants
1940 à 1943
Lois de Nuremberg
15/09/1935
Nuit de cristal
09/11/1938
1er ghetto en Pologne (Lodz)
01/04/1940
Conférenc
Wannsee
(Solution f
20/0
E-U et R-U dé
la guerre au J
GUERRE MO
08/12/19
Annexion des Sudètes
01/10/1938
Invasion de la Pologne
01/09/1939
Bataille d'Angleterre (le Blitz)
13/08/1940
Attaque de Pea
07/12/19
Anschluss
12/03/1938
Conférence de Munich
29/09/1938
Pacte germano-soviétique
23/08/1939
Bataille de France
10/05/1940
Invasion de l'URSS Barbarossa
22/06/1941
1922-Mussolini
1924-Staline
1933-Hitler
1935
1939
1940
1941
19
DICTATURES AU ZENITH
MONTEE DES PERILS
1935 à 1938
MARCHE VERS LA GUERRE
1938 à 1939
ASSAUT DES DICTATURES
1939 à 1942
LA DROLE DE GUERRE
03/09/1939 à 10/05/1940
LA COLLABORATION DU REGIME DE VICHY
Entrevue de Montoire
24/10/1940
Bataille de France
10/05/1940
1er con
Auschw
Appel du 18 juin
Général de Gaulle
Londres
18/06/1940
La France et L'Angleterre déclare la guerre
03/09/1939
Armistice à Rethondes
22/06/1940
1er et 2ème statut antisémite
1ères rafles par Vichy
03/10/1940 à 02/06/1941
Mort de la IIIe République
10/07/1940

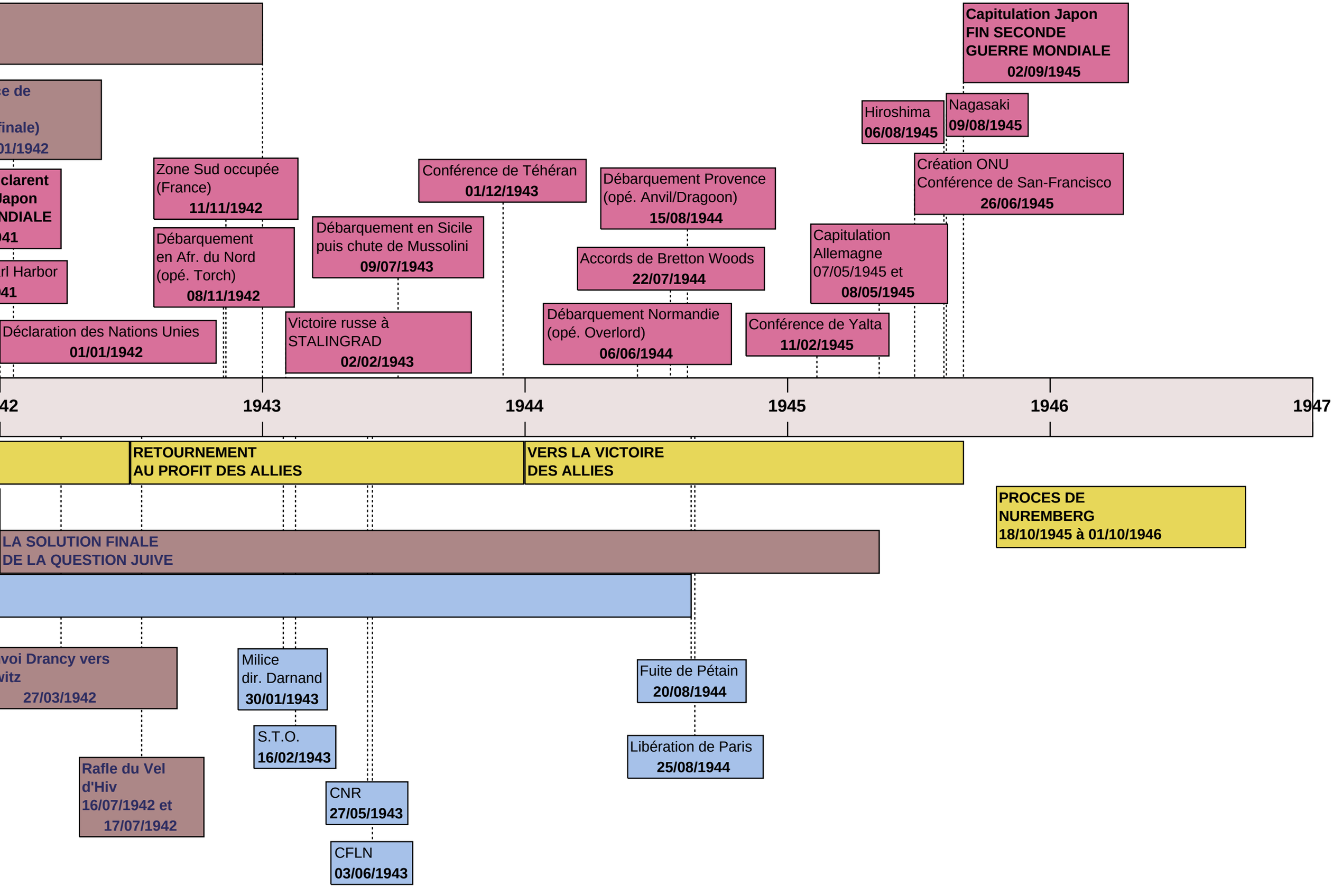
Capitulation Japon
FIN SECONDE
GUERRE MONDIALE
02/09/1945
Hiroshima
06/08/1945
Nagasaki
09/08/1945
ce de
finale)
01/1942
clarent
Japon
NDIALE
941
Zone Sud occupée
(France)
11/11/1942
Conférence de Téhéran
01/12/1943
Débarquement Provence
(opé. Anvil/Dragoon)
15/08/1944
Création ONU
Conférence de San-Francisco
26/06/1945
Débarquement
en Afr. du Nord
(opé. Torch)
08/11/1942
Débarquement en Sicile
puis chute de Mussolini
09/07/1943
Accords de Bretton Woods
22/07/1944
Capitulation
Allemagne
07/05/1945 et
08/05/1945
rl Harbor
941
Déclaration des Nations Unies
01/01/1942
Victoire russe à
STALINGRAD
02/02/1943
Débarquement Normandie
(opé. Overlord)
06/06/1944
Conférence de Yalta
11/02/1945
42
1943
1944
1945
1946
1947
RETOURNEMENT
AU PROFIT DES ALLIES
VERS LA VICTOIRE
DES ALLIES
PROCES DE
NUREMBERG
18/10/1945 à 01/10/1946
LA SOLUTION FINALE
DE LA QUESTION JUIVE
voi Drancy vers
vitz
27/03/1942
Milice
dir. Darnand
30/01/1943
Fuite de Pétain
20/08/1944
S.T.O.
16/02/1943
Libération de Paris
25/08/1944
Rafle du Vel
d'Hiv
16/07/1942 et
17/07/1942
CNR
27/05/1943
CFLN
03/06/1943