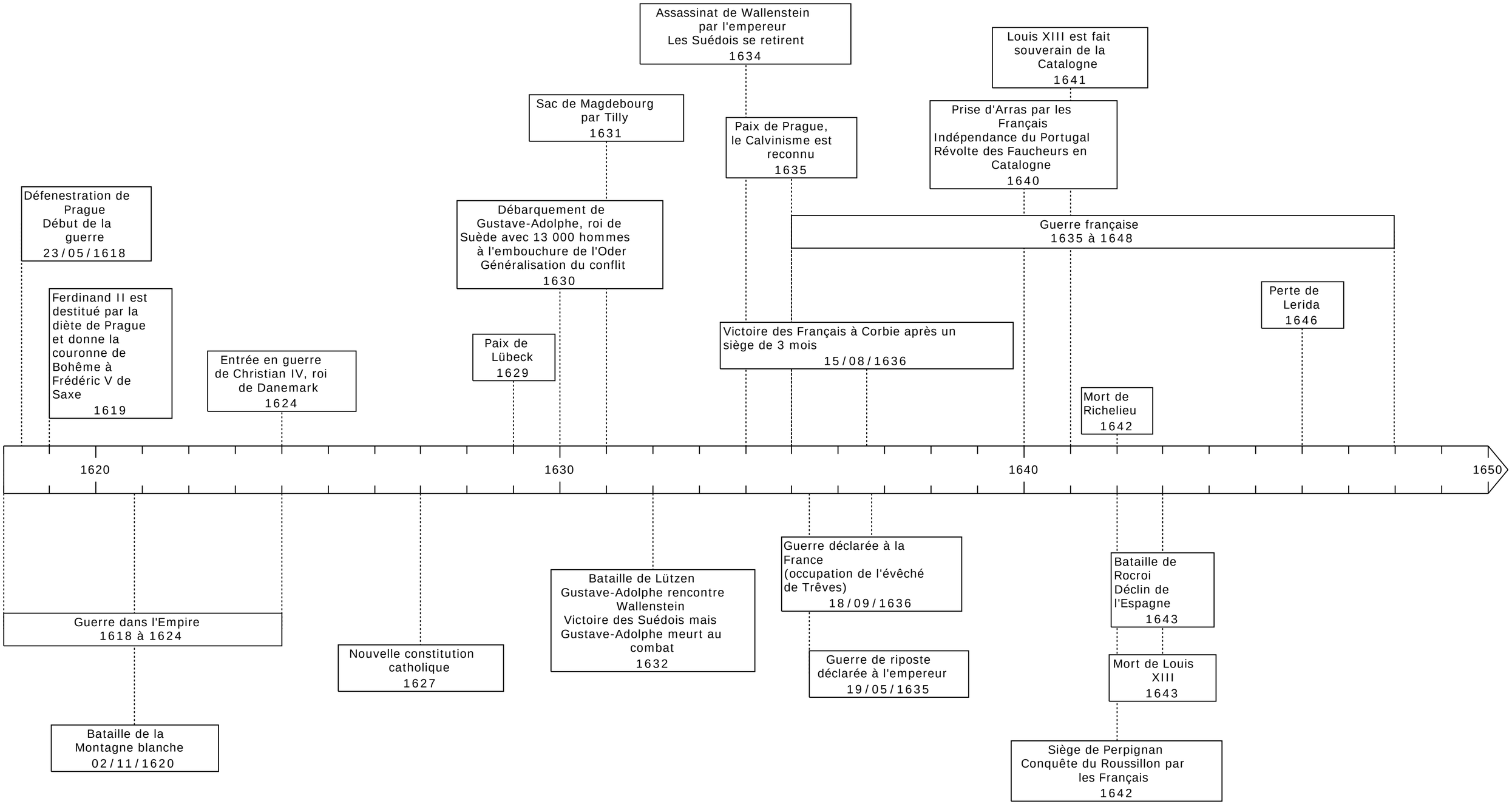
Défenestration de Prague
Début de la guerre
23/05/1618
Ferdinand II est destitué par la diète de Prague et donne la couronne de Bohême à Frédéric V de Saxe
1619
Entrée en guerre de Christian IV, roi de Danemark
1624
Paix de Lübeck
1629
Débarquement de Gustave-Adolphe, roi de Suède avec 13 000 hommes à l'embouchure de l'Oder
Généralisation du conflit
1630
Sac de Magdebourg par Tilly
1631
Assassinat de Wallenstein par l'empereur
Les Suédois se retirent
1634
Paix de Prague, le Calvinisme est reconnu
1635
Victoire des Français à Corbie après un siège de 3 mois
15/08/1636
Prise d'Arras par les Français
Indépendance du Portugal
Révolte des Faucheurs en Catalogne
1640
Louis XIII est fait souverain de la Catalogne
1641
Guerre française
1635 à 1648
Mort de Richelieu
1642
Perte de Lerida
1646
1620
1630
1640
1650
Guerre dans l'Empire
1618 à 1624
Bataille de la Montagne blanche
02/11/1620
Nouvelle constitution catholique
1627
Bataille de Lützen
Gustave-Adolphe rencontre Wallenstein
Victoire des Suédois mais Gustave-Adolphe meurt au combat
1632
Guerre déclarée à la France
(occupation de l'évêché de Trêves)
18/09/1636
Guerre de riposte déclarée à l'empereur
19/05/1635
Bataille de Rocroi
Déclin de l'Espagne
1643
Mort de Louis XIII
1643
Siège de Perpignan
Conquête du Roussillon par les Français
1642