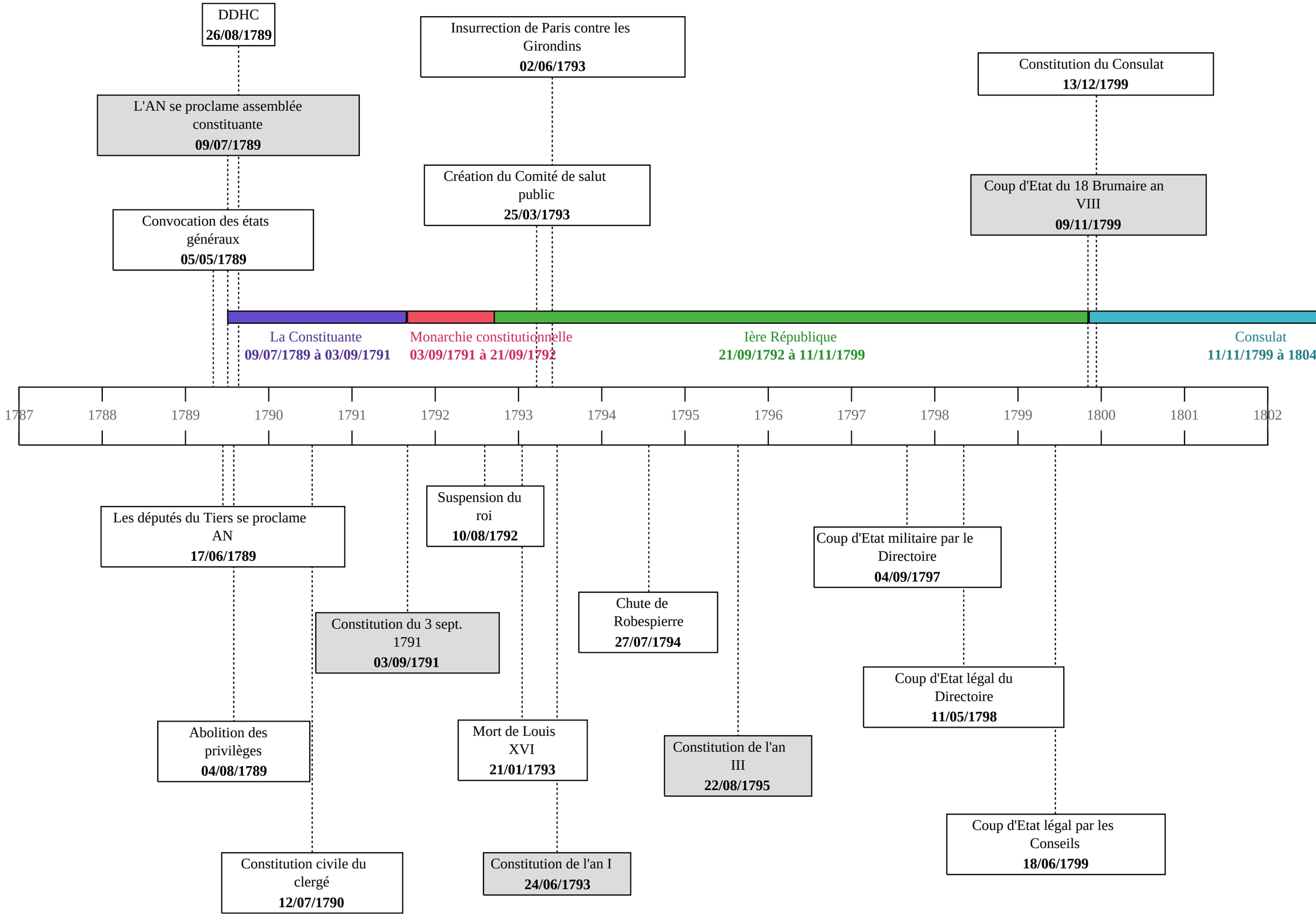
DDHC
26/08/1789
L'AN se proclame assemblée constituante
09/07/1789
Convocation des états généraux
05/05/1789
Insurrection de Paris contre les Girondins
02/06/1793
Création du Comité de salut public
25/03/1793
Constitution du Consulat
13/12/1799
Coup d'Etat du 18 Brumaire an VIII
09/11/1799
La Constituante
09/07/1789 à 03/09/1791
Monarchie constitutionnelle
03/09/1791 à 21/09/1792
Ière République
21/09/1792 à 11/11/1799
Consulat
11/11/1799 à 1804
1787
1788
1789
1790
1791
1792
1793
1794
1795
1796
1797
1798
1799
1800
1801
1802
Les députés du Tiers se proclame AN
17/06/1789
Suspension du roi
10/08/1792
Coup d'Etat militaire par le Directoire
04/09/1797
Constitution du 3 sept. 1791
03/09/1791
Chute de Robespierre
27/07/1794
Coup d'Etat légal du Directoire
11/05/1798
Abolition des privilèges
04/08/1789
Mort de Louis XVI
21/01/1793
Constitution de l'an III
22/08/1795
Coup d'Etat légal par les Conseils
18/06/1799
Constitution civile du clergé
12/07/1790
Constitution de l'an I
24/06/1793