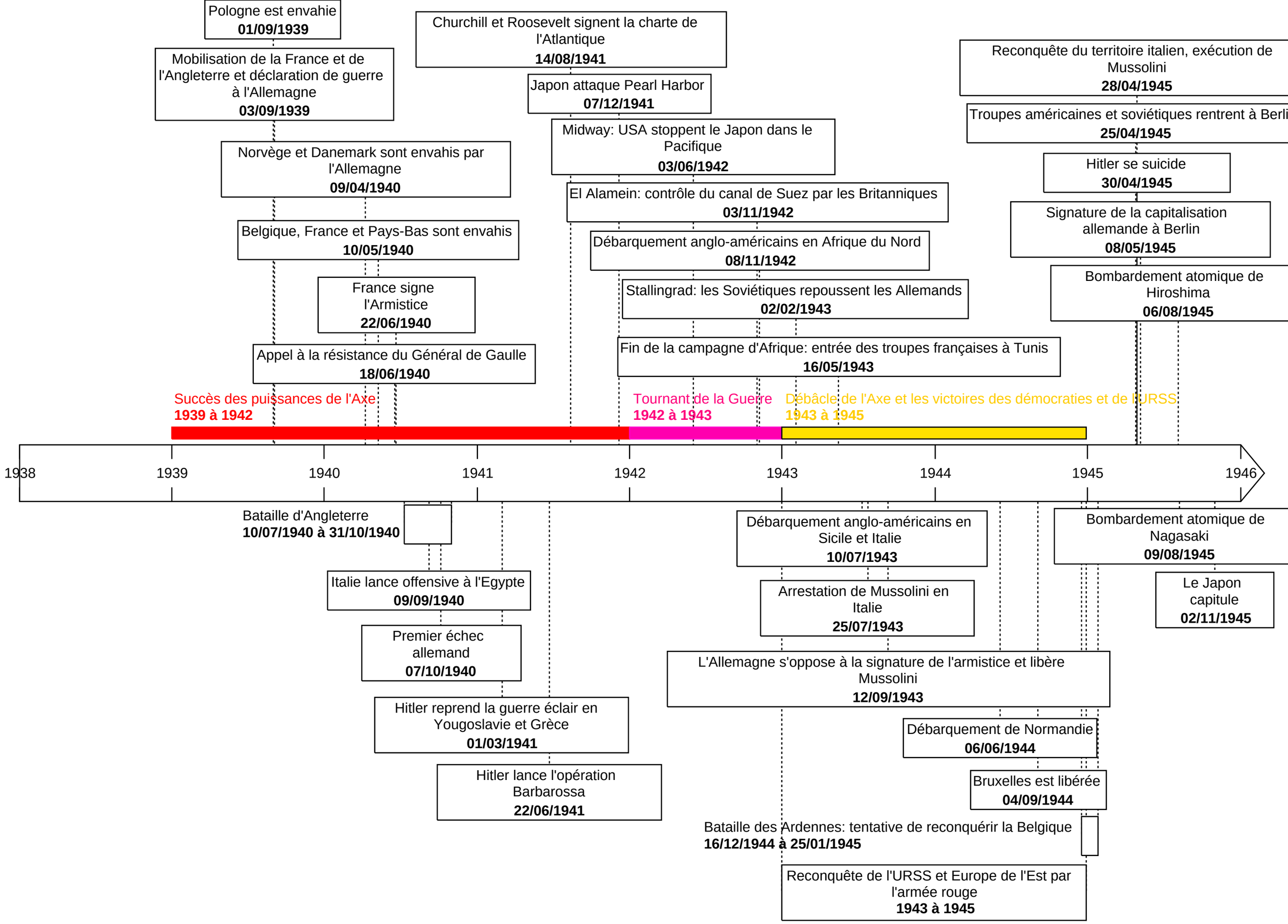
Pologne est envahie
01/09/1939
Mobilisation de la France et de l'Angleterre et déclaration de guerre à l'Allemagne
03/09/1939
Norvège et Danemark sont envahis par l'Allemagne
09/04/1940
Belgique, France et Pays-Bas sont envahis
10/05/1940
France signe l'Armistice
22/06/1940
Appel à la résistance du Général de Gaulle
18/06/1940
Churchill et Roosevelt signent la charte de l'Atlantique
14/08/1941
Japon attaque Pearl Harbor
07/12/1941
Midway: USA stoppent le Japon dans le Pacifique
03/06/1942
El Alamein: contrôle du canal de Suez par les Britanniques
03/11/1942
Débarquement anglo-américains en Afrique du Nord
08/11/1942
Stallingrad: les Soviétiques repoussent les Allemands
02/02/1943
Fin de la campagne d'Afrique: entrée des troupes françaises à Tunis
16/05/1943
Reconquête du territoire italien, exécution de Mussolini
28/04/1945
Troupes américaines et soviétiques rentrent à Berli
25/04/1945
Hitler se suicide
30/04/1945
Signature de la capitalisation allemande à Berlin
08/05/1945
Bombardement atomique de Hiroshima
06/08/1945
Succès des puissances de l'Axe
1939 à 1942
Tournant de la Guerre
1942 à 1943
Débâcle de l'Axe et les victoires des démocraties et de l'URSS
1943 à 1945
1938
1939
1940
1941
1942
1943
1944
1945
1946
Bataille d'Angleterre
10/07/1940 à 31/10/1940
Italie lance offensive à l'Egypte
09/09/1940
Premier échec allemand
07/10/1940
Hitler reprend la guerre éclair en Yougoslavie et Grèce
01/03/1941
Hitler lance l'opération Barbarossa
22/06/1941
Débarquement anglo-américains en Sicile et Italie
10/07/1943
Arrestation de Mussolini en Italie
25/07/1943
L'Allemagne s'oppose à la signature de l'armistice et libère Mussolini
12/09/1943
Débarquement de Normandie
06/06/1944
Bruxelles est libérée
04/09/1944
Bataille des Ardennes: tentative de reconquérir la Belgique
16/12/1944 à 25/01/1945
Reconquête de l'URSS et Europe de l'Est par l'armée rouge
1943 à 1945
Bombardement atomique de Nagasaki
09/08/1945
Le Japon capitule
02/11/1945