

Phase B : phase dépressive  
**1815 à 1850**

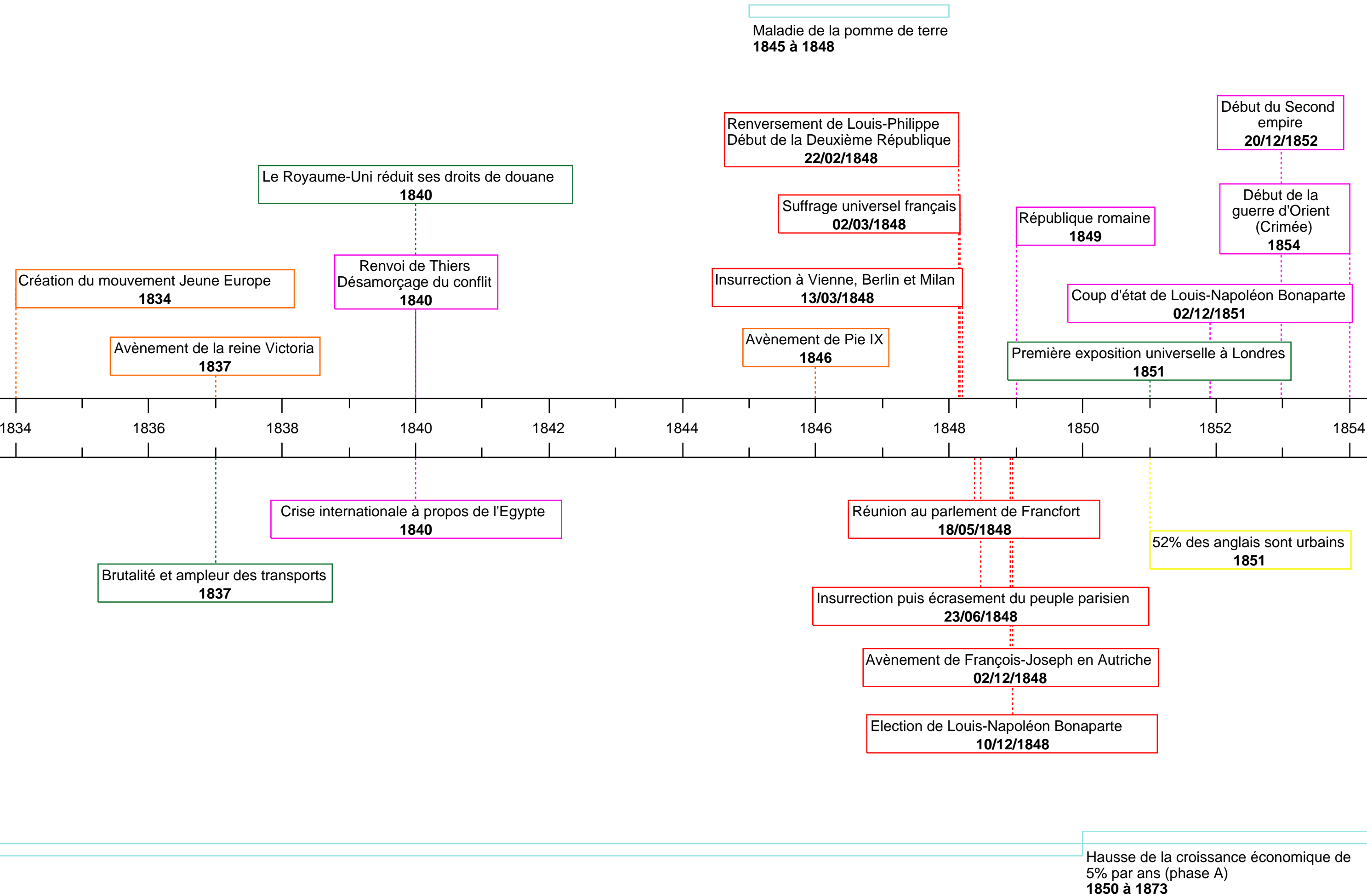

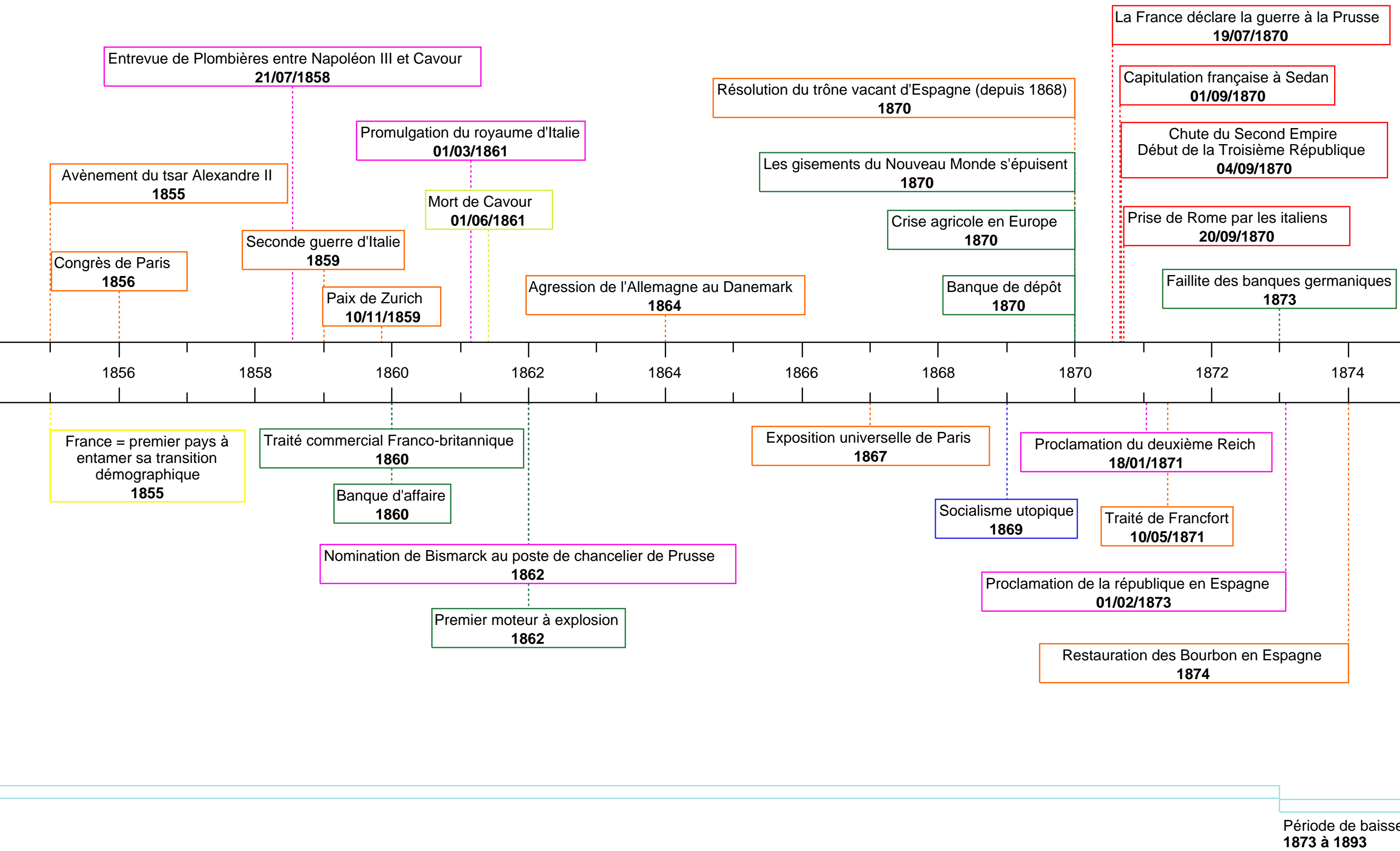

Période de baisse  
1873 à 1893

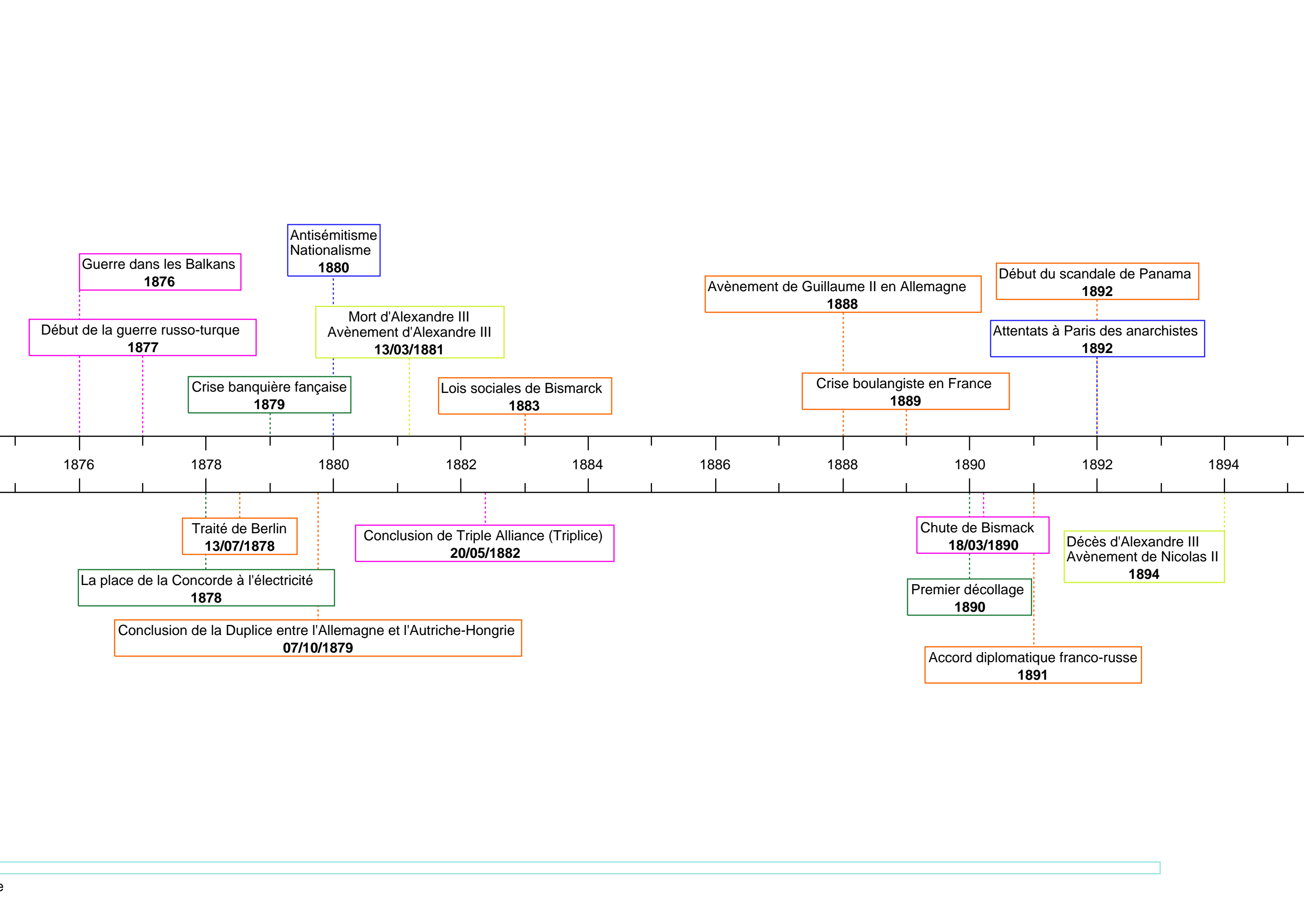

Guerre dans les Balkans  
**1876**

Début de la guerre russo-turque  
**1877**

Crise bancaire française  
**1879**

La place de la Concorde à l'électricité  
**1878**

Conclusion de la Duplice entre l'Allemagne et l'Autriche-Hongrie  
**07/10/1879**

Antisémitisme  
Nationalisme  
**1880**

Mort d'Alexandre III  
Avènement d'Alexandre III  
**13/03/1881**

Lois sociales de Bismarck  
**1883**

Conclusion de Triple Alliance (Triple)  
**20/05/1882**

Avènement de Guillaume II en Allemagne  
**1888**

Crise boulangiste en France  
**1889**

Chute de Bismarck  
**18/03/1890**

Premier décollage  
**1890**

Accord diplomatique franco-russe  
**1891**

Début du scandale de Panama  
**1892**

Attentats à Paris des anarchistes  
**1892**

Décès d'Alexandre III  
Avènement de Nicolas II  
**1894**

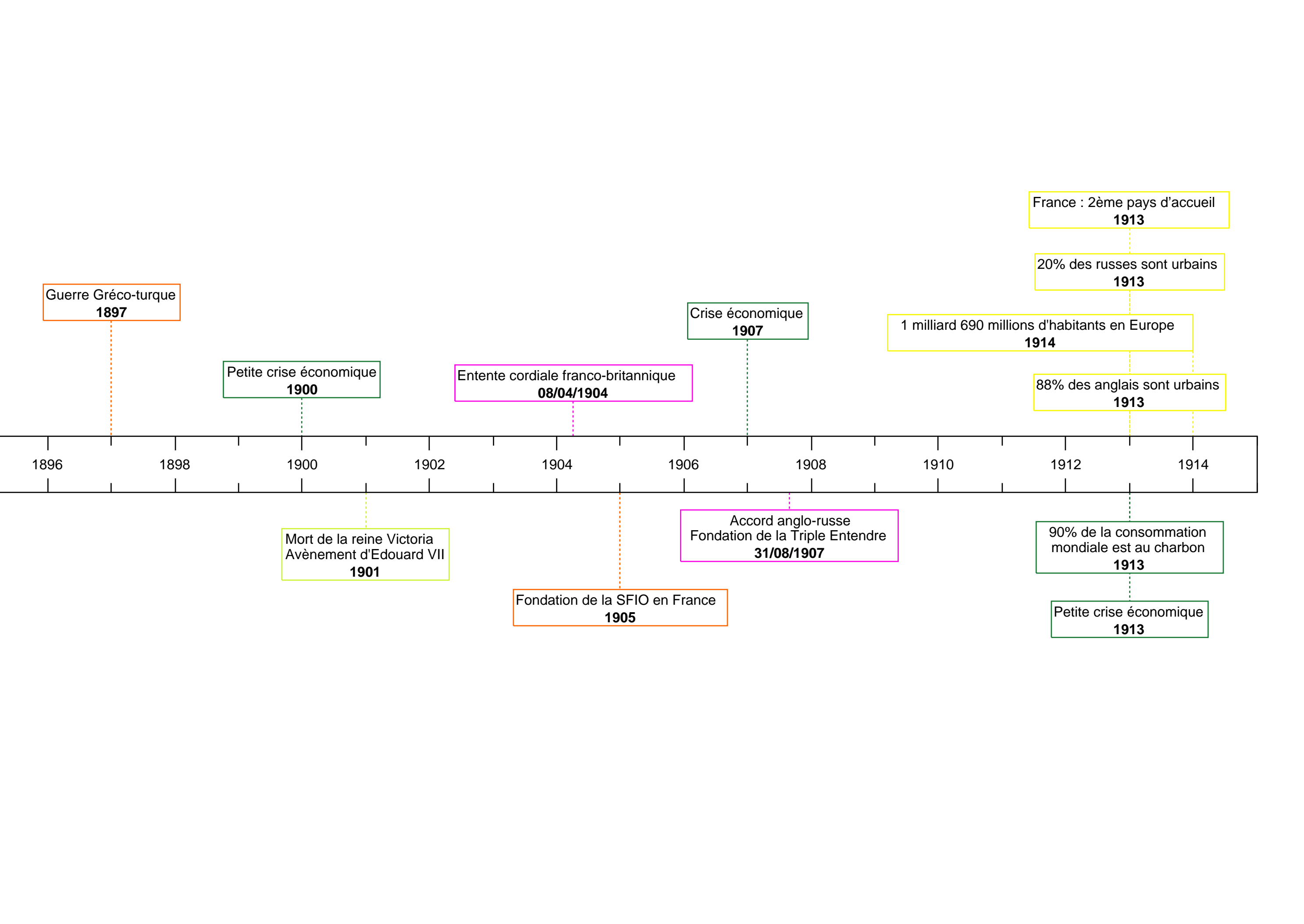

Guerre Gréco-turque  
**1897**

Petite crise économique  
**1900**

Mort de la reine Victoria  
Avènement d'Edouard VII  
**1901**

Entente cordiale franco-britannique  
**08/04/1904**

Fondation de la SFIO en France  
**1905**

Crise économique  
**1907**

Accord anglo-russe  
Fondation de la Triple Entendre  
**31/08/1907**

France : 2ème pays d'accueil  
**1913**

20% des russes sont urbains  
**1913**

88% des anglais sont urbains  
**1913**

90% de la consommation  
mondiale est au charbon  
**1913**

Petite crise économique  
**1913**

1 milliard 690 millions d'habitants en Europe  
**1914**

1896

1898

1900

1902

1904

1906

1908

1910

1912

1914