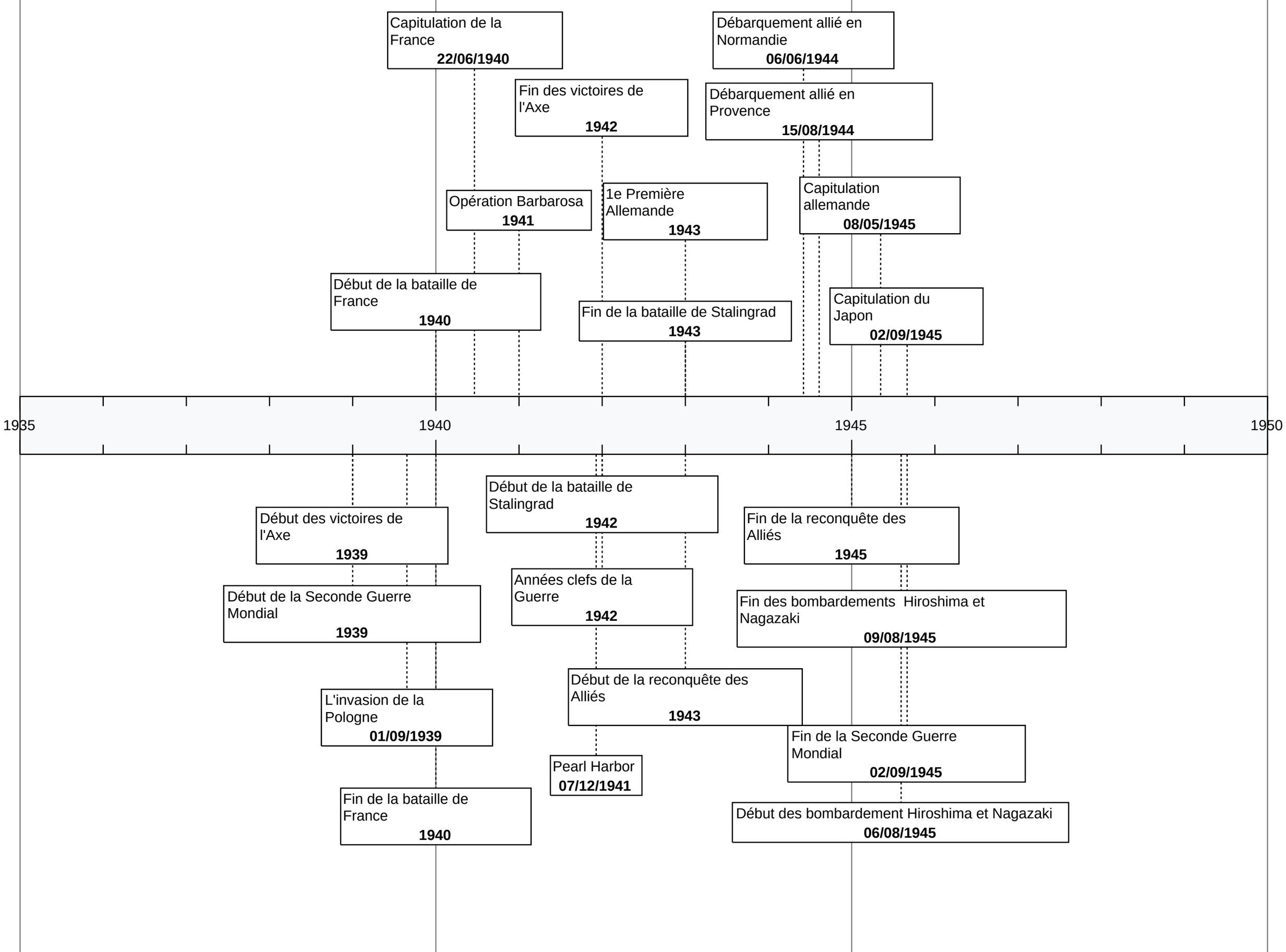
Capitulation de la France
22/06/1940
Débarquement allié en Normandie
06/06/1944
Fin des victoires de l'Axe
1942
Débarquement allié en Provence
15/08/1944
Opération Barbarosa
1941
1e Première Allemande
1943
Capitulation allemande
08/05/1945
Début de la bataille de France
1940
Fin de la bataille de Stalingrad
1943
Capitulation du Japon
02/09/1945
1935
1940
1945
1950
Début des victoires de l'Axe
1939
Début de la bataille de Stalingrad
1942
Fin de la reconquête des Alliés
1945
Début de la Seconde Guerre Mondial
1939
Années clefs de la Guerre
1942
Fin des bombardements Hiroshima et Nagazaki
09/08/1945
L'invasion de la Pologne
01/09/1939
Début de la reconquête des Alliés
1943
Fin de la Seconde Guerre Mondial
02/09/1945
Pearl Harbor
07/12/1941
Fin de la bataille de France
1940
Début des bombardement Hiroshima et Nagazaki
06/08/1945