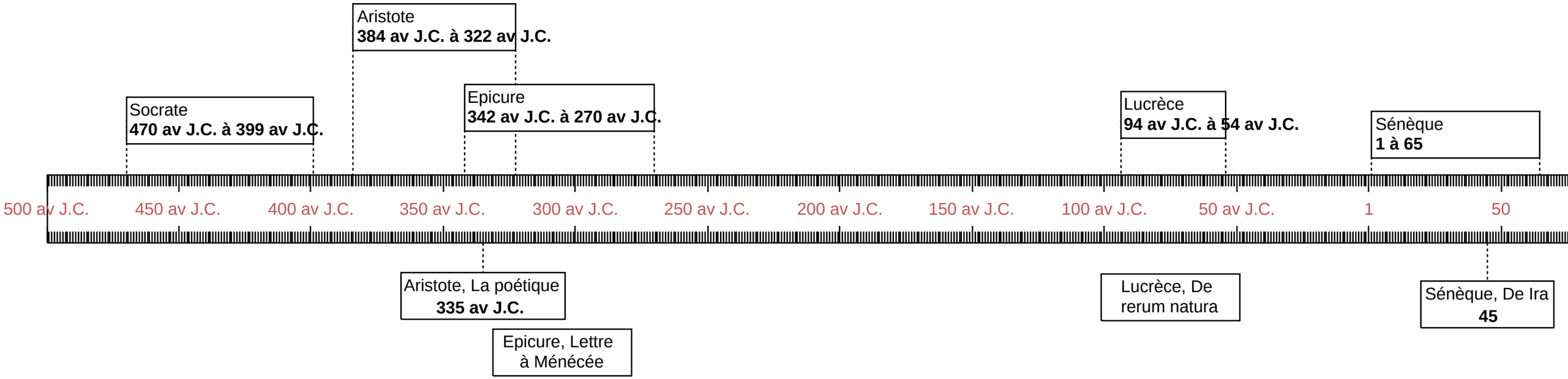
Aristote
384 av J.C. à 322 av J.C.
Socrate
470 av J.C. à 399 av J.C.
Epicure
342 av J.C. à 270 av J.C.
Lucrèce
94 av J.C. à 54 av J.C.
Sénèque
1 à 65
500 av J.C.
450 av J.C.
400 av J.C.
350 av J.C.
300 av J.C.
250 av J.C.
200 av J.C.
150 av J.C.
100 av J.C.
50 av J.C.
1
50
Aristote, La poétique
335 av J.C.
Epicure, Lettre à Ménécée
Lucrèce, De rerum natura
Sénèque, De Ira
45

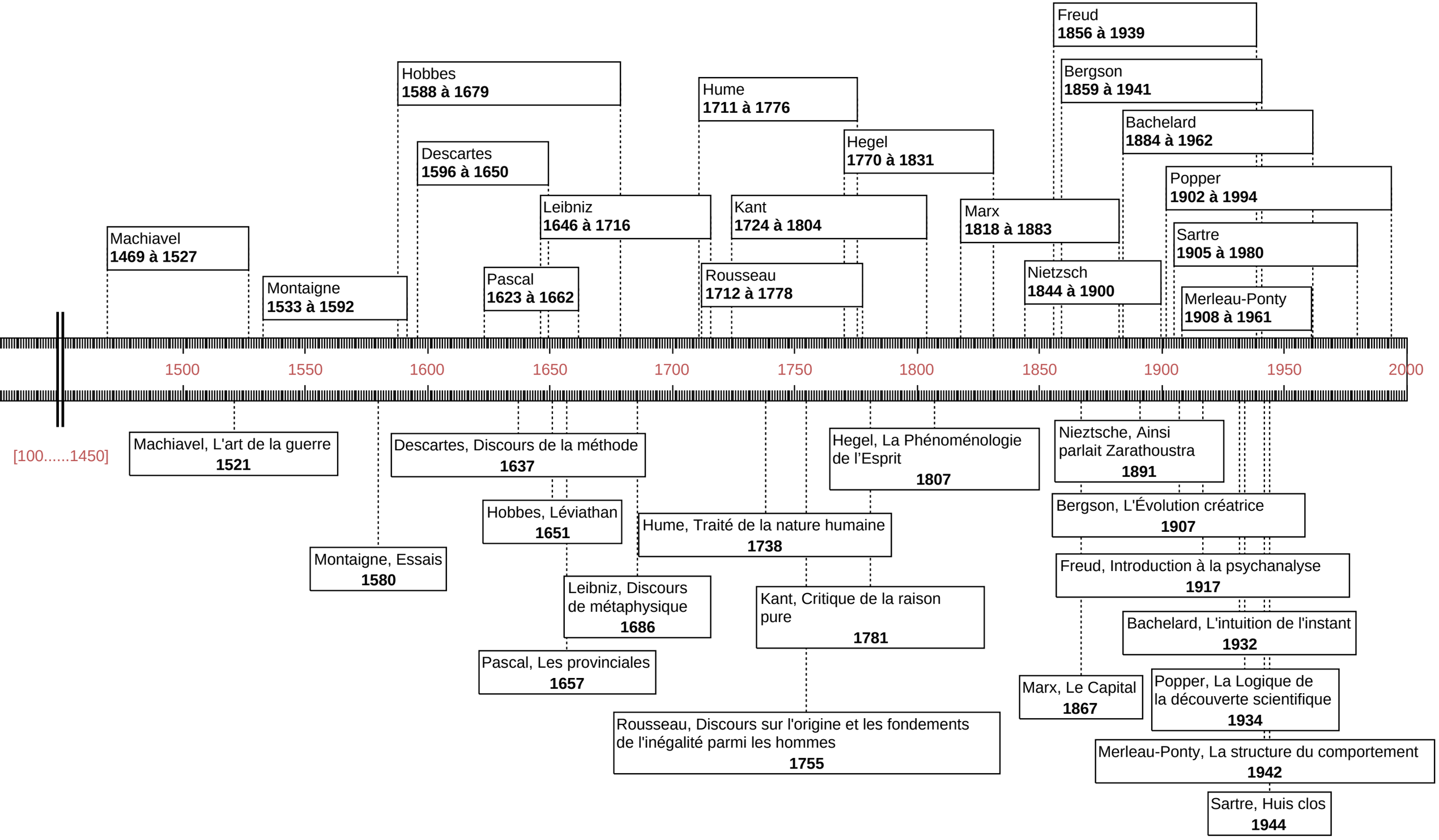
Machiavel
1469 à 1527
Montaigne
1533 à 1592
Hobbes
1588 à 1679
Descartes
1596 à 1650
Pascal
1623 à 1662
Leibniz
1646 à 1716
Hume
1711 à 1776
Rousseau
1712 à 1778
Kant
1724 à 1804
Hegel
1770 à 1831
Marx
1818 à 1883
Freud
1856 à 1939
Nietzsch
1844 à 1900
Bergson
1859 à 1941
Bachelard
1884 à 1962
Popper
1902 à 1994
Sartre
1905 à 1980
Merleau-Ponty
1908 à 1961
1500
1550
1600
1650
1700
1750
1800
1850
1900
1950
2000
[100.....1450]
Machiavel, L'art de la guerre
1521
Montaigne, Essais
1580
Descartes, Discours de la méthode
1637
Hobbes, Léviathan
1651
Leibniz, Discours de métaphysique
1686
Pascal, Les provinciales
1657
Hume, Traité de la nature humaine
1738
Kant, Critique de la raison pure
1781
Rousseau, Discours sur l'origine et les fondements de l'inégalité parmi les hommes
1755
Hegel, La Phénoménologie de l'Esprit
1807
Marx, Le Capital
1867
Nieztsche, Ainsi parlait Zarathoustra
1891
Bergson, L'Évolution créatrice
1907
Freud, Introduction à la psychanalyse
1917
Bachelard, L'intuition de l'instant
1932
Popper, La Logique de la découverte scientifique
1934
Merleau-Ponty, La structure du comportement
1942
Sartre, Huis clos
1944